

Anhang 1: Karte der FFH-Gebiete, Quelle: Amt für Ernährung, Landwirtschaft und Forsten  
 Weilheim i.OB,  
 Europäisches Naturerbe Natura 2000 Eichenalleen und Wälder um Meiling und Wessling  
 FFH Gebiet 7933-371 – rot umrandet

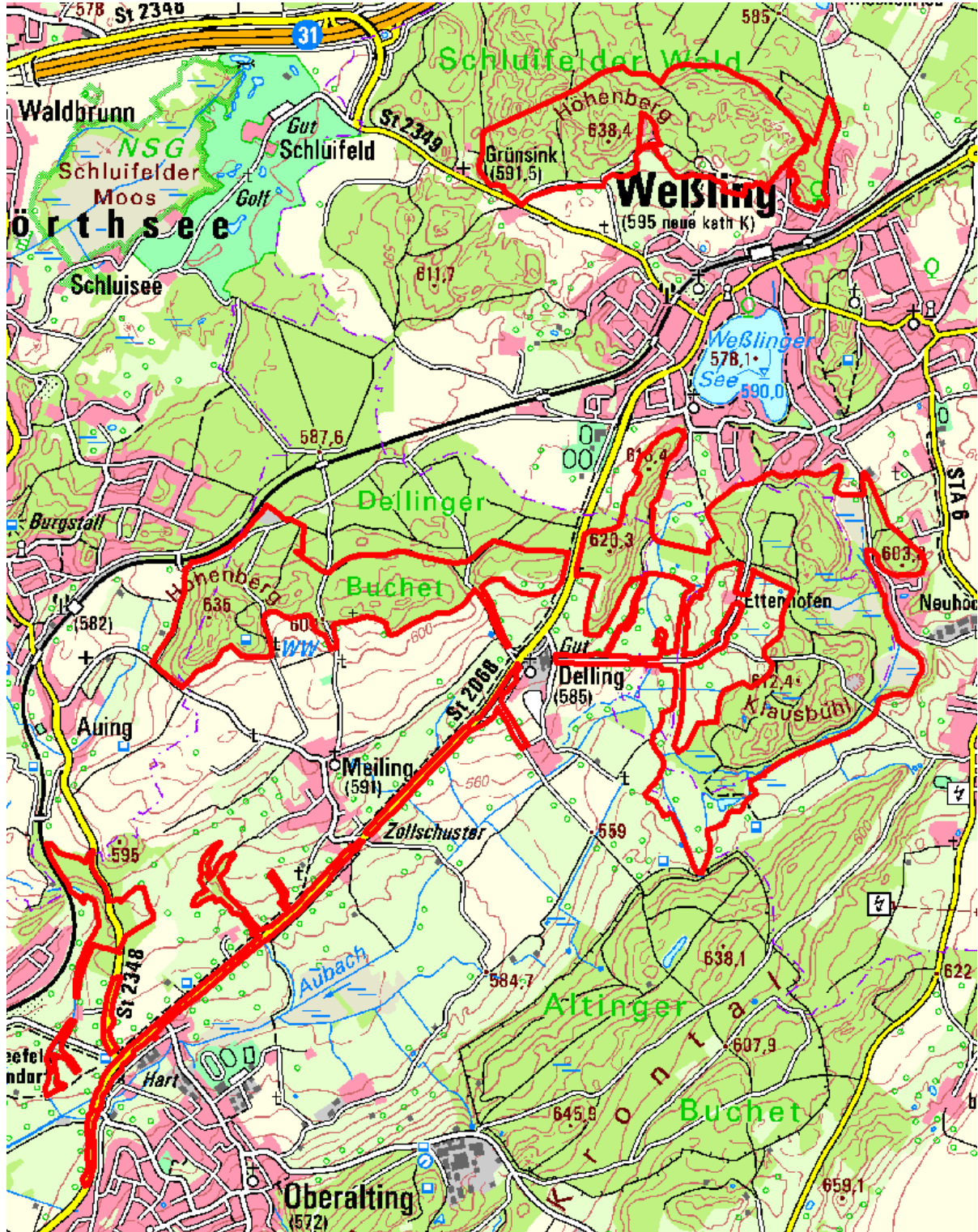

Wie geht Seefeld mit dem Natur- und Kulturerbe in der Klimakrise um?  
 Stellungnahme und Antrag der Agenda21 AK Ortsbild/Ortsentwicklung vom 27.04.2016